



**Coletânea das expertises dos NITs das ECTIs
membros da RMPI**

**MINAS GERAIS
AGOSTO DE 2011**

REDE MINEIRA DE PROPRIEDADE INTELECTUAL



Coordenação: Universidade Federal de Viçosa
Universidade Federal de Minas Gerais

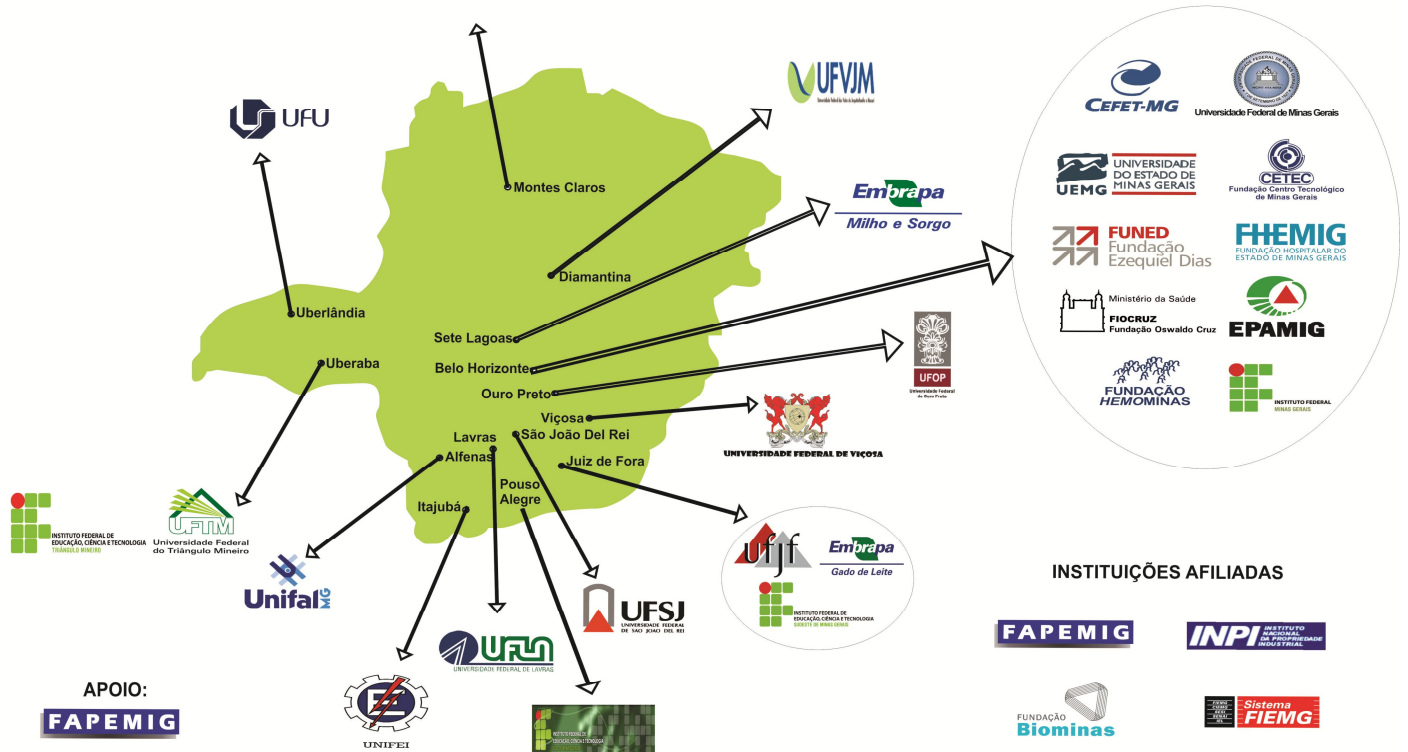

SUMÁRIO

1. Apresentação	04
2.Expertises do NIT da UFJF	05
3. Expertises do NIT da UFSJ	06
4.Expertises do NIT da UFLA	07
5.Expertises do NIT da UNIFEI	08
6.Expertises do NIT da UNIFAL	09
7.Expertises do NIT do IFSUDESTEMG	10
8.Expertises do NIT da UFTM	11
9.Expertises do NIT da UEMG	12
10.Expertises do NIT da UFMG	13
11.Expertises do NIT da UFV	14

APRESENTAÇÃO

A Rede Mineira de Propriedade Intelectual – RMPI -, atualmente, é composta por 27 Entidades de Ciência, Tecnologia e Inovação (ECTIs), localizadas em regiões diversas do Estado de Minas Gerais.

Estas instituições, caracterizadas por apresentarem estrutura permanente de pesquisa, tendo como missão institucional a execução de atividades de pesquisa de caráter científico e tecnológico, possuem, por força de lei (Lei de Inovação – Lei nº 10.973/2004 – e o Decreto que a regulamenta – Decreto nº 5.563/2005), um Núcleo de Inovação Tecnológica (NIT) responsável por gerir sua política de propriedade intelectual e inovação, atendendo as demandas institucionais relacionadas a esse contexto.

Neste sentido, cada NIT da RMPI, procurando desenvolver as competências atribuídas por lei no âmbito da ECTI, ao longo da sua atuação conseguiu consolidar potencialidades específicas, seja em relação às atividades de gestão, proteção e/ou registro de modalidades de propriedade intelectual, seja em termos de modelos e trâmites internos de instrumentos jurídicos de gestão. Desta forma, em virtude das particularidades e do foco de pesquisa apresentados pelas ECTIs, cada NIT desenvolveu sua expertise.

Sendo assim, o objetivo desse documento é proporcionar uma coletânea das expertises dos NITs das ECTIs membros da RMPI de forma a possibilitar que cada NIT da Rede saiba em qual ECTI/NIT da RMPI procurar auxílio, de acordo com o know-how indicado por cada Instituição/NIT e a capacidade de gestão instalada.

**UNIVERSIDADE FEDERAL DE JUIZ DE FORA
CENTRO REGIONAL DE INOVAÇÃO E TRANSFERÊNCIA DE
TECNOLOGIA – CRITT**



O Centro Regional de Inovação e Transferência de Tecnologia (Critt), Núcleo de Inovação Tecnológica da UFJF, apresenta um campo amplo de atuação relacionado à gestão da propriedade intelectual e inovação, destacando-se nas seguintes competências:

- Elaboração de Manual de Qualidade para uniformidade de processos no âmbito dos setores. Esta competência conferiu ao CRITT, desde 2006, o selo de qualidade NBR ISO 9001:2008;

- Elaboração de projetos para participação e execução em programas de financiamento à pesquisa inovadora, tais como Sebrae, por meio do Sebraetec;

- Valoração de tecnologias inovadoras por meio de metodologia criada no NIT para tecnologias desenvolvidas na UFJF e também por inventores independentes;

- Elaboração de termos de sigilo para implementação em laboratórios de pesquisa da instituição;

- Procedimentos relacionados à adoção de invenção de inventores independentes por parte da UFJF;

- Procedimentos de gestão que promove uma maior interação entre os pesquisadores da UFJF e os inventores independentes e pequenas e médias empresas.

Contato:

Coordenador do NIT: Luiz Carlos Tonelli
Endereço: Rua José Lourenço Kelmer s/n, Campus da UFJF, 36036-900,
Martelos
pc.critt@ufjf.edu.br/ att.critt@ufjf.edu.br
(32) 2102-3435

**UNIVERSIDADE FEDERAL DE SÃO JOÃO DEL-REI
COMISSÃO DE PROPRIEDADE INTELECTUAL – COPIN**



A Comissão de Propriedade Intelectual da Universidade Federal de São João del-Rei (UFSJ) - COPIN – desenvolve várias atividades no âmbito da UFSJ, dentre estas, apresenta como expertise:

- Capacidade instalada para auxílio na modalidade de propriedade intelectual “Indicação Geográfica”, por meio de apoio aos produtores na organização das associações e produção da documentação necessária ao pedido de registro junto ao INPI. A COPIN atua na orientação sobre confecção dos regulamentos técnicos, na definição e adequação dos estatutos e na pesquisa de certificação histórico-cultural da região como produtora reconhecida de determinado bem ou prestação de serviço.

Contato:

**Secretaria Executiva
Praça Frei Orlando, 170
Sala 319B, 3º andar, Prédio da Biblioteca
Campus Santo Antônio
São João del-Rei/MG; CEP 36.307-352
(32)3379-2594; copin@ufs.edu.br
Coordenador: Leonidas Chaves de Resende**

**UNIVERSIDADE FEDERAL DE LAVRAS
NÚCLEO DE INOVAÇÃO TECNOLÓGICA – NINTEC**



O Núcleo de Inovação Tecnológica da UFLA – NINTEC/UFLA - poderá auxiliar as demais ECTIs da RMPI nas seguintes questões:

- Elaboração de projetos envolvendo inovação e transferência de tecnologia;
- Redação de patentes;
- Realização de buscas de anterioridade antes dos depósitos de pedidos de patentes;
- Registro de programa de computador;
- Registro de marcas.

Contato:

**Universidade Federal de Lavras
Núcleo de Inovação Tecnológica – NINTEC
Prédio da Incubadora
Caixa Postal 3037
37200-000 – Lavras – MG
Tel: (35) 3829:1591
E-mail: nintec@nintec.ufla.br**

UNIVERSIDADE FEDERAL DE ITAJUBÁ
NÚCLEO DE INOVAÇÃO, TRANSFERÊNCIA DE TECNOLOGIA E
EMPREENDEDORISMO – NITTE

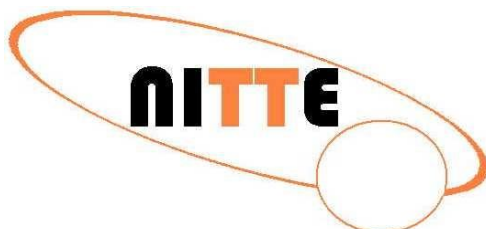

De acordo com as suas competências, o Núcleo de Inovação, Transferência de Tecnologia e Empreendedorismo – NITTE – da Universidade Federal de Itajubá (UNIFEI) poderá auxiliar os demais NITs da RMPI nos seguintes pontos:

- Realização de busca em bases de patentes;
- Realização de atividades ligadas à proteção de direitos autorais, patentes, modelos de utilidade;
- Realização de cursos e palestras sobre propriedade intelectual, economia e inovação.

Contato:

Coordenador: Prof. Dr. Fred Leite Siqueira Campos
Núcleo de Inovação, Transferência de Tecnologia e Empreendedorismo
da UNIFEI
Universidade Federal de Itajubá
Av. BPS, 1303
Bairro Pinheirinho
Itajubá – Minas Gerais
CEP: 37500-903

UNIVERSIDADE FEDERAL DE ALFENAS
NÚCLEO DE INOVAÇÃO E PROPRIEDADE INTELECTUAL – NIPI/UNIFAL-
MG



O Núcleo de Inovação e Propriedade Intelectual – NIPI – da Universidade Federal de Alfenas (UNIFAL-MG) possui experiência nos seguintes procedimentos:

- Depósito de pedidos de patentes
- Depósito e registro de programas de computador;
- Registro de marcas;
- Elaboração de instrumentos jurídicos pertinentes à proteção do conhecimento.

Contato:

Universidade Federal de Alfenas – UNIFAL-MG
Núcleo de Inovação e Propriedade Intelectual – NIPI/UNIFAL-MG
Rua Gabriel Monteiro da Silva, nº 700, Centro
Prédio O – Sala 410 C
CEP.: 37.130-000 – Alfenas - MG

Telefone (35) 3299-1403
e-mail: nipi@unifal-mg.edu.br
Site: www.unifal-mg.edu.br/nipi
Coordenação: Profa. Dra. Marcia Paranho Veloso

**INSTITUTO FEDERAL DE EDUCAÇÃO CIÊNCIA E TECNOLOGIA SUDESTE
DE MINAS GERAIS
NÚCLEO DE INOVAÇÃO E TRANSFERÊNCIA DE TECNOLOGIA**



O Núcleo de Inovação e Transferência de Tecnologia – NITTEC – do Instituto Federal de Educação, Ciência e Tecnologia Sudeste de Minas Gerais trata-se de um NIT em estágio embrionário. Neste sentido, considerando as atividades já desenvolvidas pelo NITTEC, o mesmo poderá contribuir com as seguintes questões:

- Elaboração de normas para adoção de Inventor Independente ;
- Auxílio na criação de um Comitê de Assessoria e Apoio à Inovação;
- Elaboração de um questionário para mapeamento de ativos tecnológicos;
- Desenvolvimento de Planejamento Estratégico para o NIT.

CONTATOS

Coordenadora : Profa. Annik Passos Marôcco
Endereço: Rua Francisco Bernardino, 165 – 4º andar - Centro
CEP: 36.013-100 – Juiz de Fora - MG
Tel: (032) 3257 – 4109/ 4152 e 9197 – 3711
E-mail: annik.marocco@ifsudestemg.edu.br

**UNIVERSIDADE FEDERAL DO TRIÂNGULO MINEIRO
NUCLEO DE INOVAÇÃO TECNOLÓGICA – NIT/ UFTM**



O Núcleo de Inovação Tecnológica (NIT) da Universidade Federal do Triângulo Mineiro poderá contribuir com os demais NITs da RMPI da seguinte forma:

- Servir como intermediário na realização de eventos, promovendo encontros e cursos de capacitação voltados à propriedade intelectual e à inovação;
- Estabelecer contatos com empresas;
- Realizar palestras em outros NITs.

Contato

**Coordenador do NIT: Profº Dr. Valdo José Dias da Silva
Praça Manoel Terra, 330 – Abadia – Uberaba – MG**

Telefone: (34) 3318-5493 – 38025-180

E-mail: nituftm@pesqpg.uftm.edu.br

UNIVERSIDADE DO ESTADO DE MINAS GERAIS
NITDesign UEMG



O NITDesign da Universidade do Estado de Minas Gerais (UEMG) possui como expertises:

- Conhecimento relacionado a registro de Desenho Industrial;
- Domínio da metodologia ProUso, de titularidade da Escola de Design, para inovação de produtos por demanda externa de empresas e instituições, sendo este importante instrumento para atendimento a empresas.

Contatos:

NITDesign UEMG
Av. Presidente Antônio Carlos, 7545 / 8º andar
CEP: 31270-010
Bairro São Luiz
Belo Horizonte - MG
Tel: 31 3439.6519
nitdesignuemg@gmail.com

Coordenadora:

Cristina Abijaode Amaral
Tel: 31 8759.2122/cristina.uemg@gmail.com

**UNIVERSIDADE FEDERAL DE MINAS GERAIS
COORDENADORIA DE TRANSFERÊNCIA E INOVAÇÃO
TECNOLÓGICA - CTIT**



A Coordenadoria de Transferência e Inovação Tecnológica – CTIT da Universidade Federal de Minas Gerais (UFMG) pode auxiliar os NITs das ECTIs da RMPI nos seguintes pontos:

- Busca de anterioridade / Relatório de patenteabilidade
- Depósito de patente de invenção em âmbito nacional e via PCT
- Registro de marca
- Registro de desenho industrial
- Registro de programas de computador
- Banco de *know-how*
- Termo de sigilo, de autorização de uso para infraestruturas, de autorização de teste e tecnologia
- Contratos de cotitularidade, de cooperação científica e tecnológica, de transferência de tecnologia / licenciamento
- Modelos de negociação / licenciamento
- Ofertas de tecnologia por Edital

Contato:

Coordenador: Ado Jorio de Vasconcelos

Telefone: (31) 3409-6429

**Endereço: Av. Antônio Carlos, 6627, Unidade Administrativa II, 2º andar,
sala 2013 – Pampulha – Belo Horizonte / MG CEP 31270-901**

E-mail: info@ctit.ufmg.br

UNIVERSIDADE FEDERAL DE VIÇOSA
COMISSÃO PERMANENTE DE PROPRIEDADE INTELECTUAL
NÚCLEO DE INOVAÇÃO TECNOLÓGICA



A CPPI/UFV desenvolve diversas atividades no contexto da proteção do conhecimento, transferência de tecnologia e inovação. De acordo com sua expertise, a CPPI poderá auxiliar os demais NITs da RMPI nas seguintes questões:

- Ferramentas de gestão: Manual de Procedimentos Internos, Planejamento Anual de Atividades do NIT, Relatório Anual de Atividades e Financeiro;
- Questionário para Conhecimento de Invenção;
- Contrato de Autores e Inventores, instrumento jurídico imprescindível antes de qualquer depósito de pedido de patente, cultivar, programa de computador;
- Procedimentos de implementação de Termos de Sigilo e Confidencialidade nos Laboratórios de Pesquisa da Instituição;
- Cláusulas de propriedade intelectual para Contratos de Prestação de Serviços e Contratos/Convênios de Pesquisa;
- Busca de anterioridade nos bancos de patentes;
- Procedimentos relacionados a depósitos de pedido de patentes, pedidos de registro de marcas, programas de computador, proteção de cultivares, principalmente;
- Trâmites referentes a: negociação, elaboração e acompanhamento dos contratos de compartilhamento de laboratório, cotitularidade, transferência de tecnologias, licenciamento de cultivares.

Contato:

Coordenador: Prof. Rodrigo Gava

**Endereço: Comissão Permanente de Propriedade Intelectual/Pró-Reitoria
de Pesquisa e Pós-Graduação/Edifício Arthur Bernardes/Campus UFV/Av.
P.H. Rolfs, s/n, Viçosa, Minas Gerais/CEP 36570-000**

E-mail: propriedadeintelectual@ufv.br

**Telefone: 31 3899-1421/1683
Fax: 31 3899-2148**